Roma Capitale
V Municipio
Scuola dell’infanzia
CARLO PISACANE

Nella scuola c’è il mondo

Progetto di gemellaggio tra
Scuola dell’infanzia Carlo Pisacane (Roma)
e Adam Model Kindergarten and School (Gaza)

A.S. 2025/2026

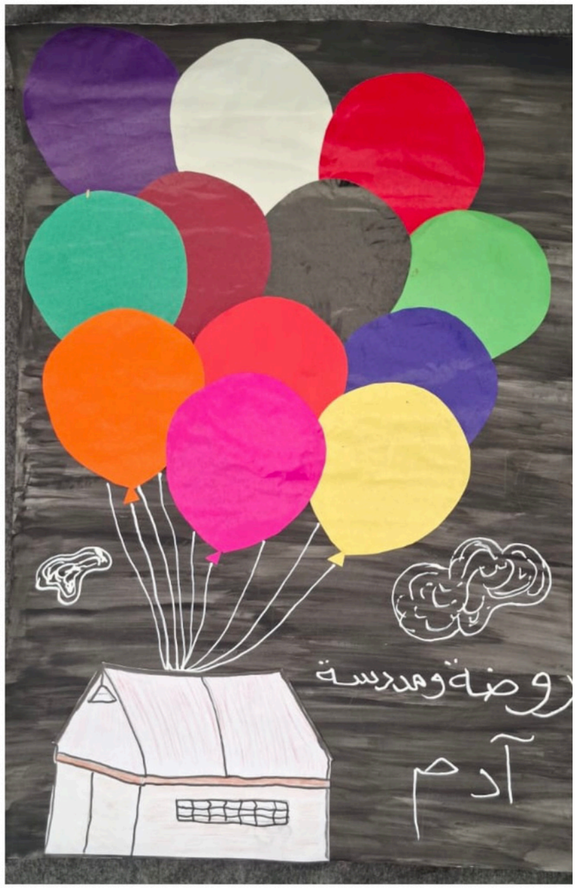

Contesto

La scuola dell'infanza **Carlo Pisacane** si colloca nel quartiere di **Tor Pignattara** in zona semicentrale della città di Roma. Il territorio di appartenenza è caratterizzato dalla presenza di numerose comunità di culture altre che danno origine ad un tessuto sociale variegato e in continua trasformazione. Questo contenitore arricchisce il percorso educativo della scuola generando opportunità con preziosi progetti interculturali. La lunga esperienza negli anni ha permesso di proporsi come **scuola** "**aperta"** al territorio e al mondo.

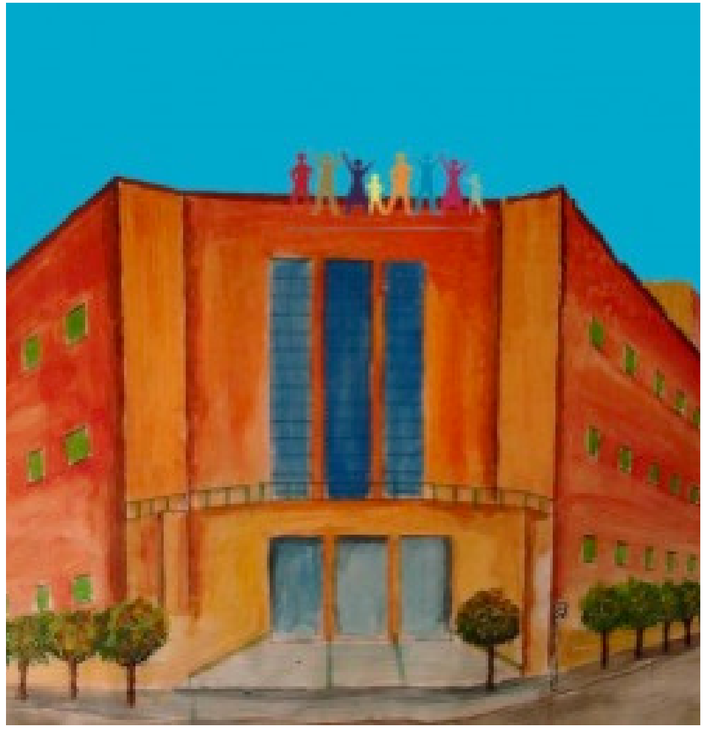

La scuola tenda **Adam Model Kindergarten and School** si trova ad Al-zuweida nel sud della striscia di Gaza. E’ gestita da Sami coordinatore pedagogico e Zeinab psicologa con il sostegno della ong ACS coordinata da Meri Calvelli. Sami e Zeinab nonostante le difficili circostanze in cui si trovano, continuano con passione e dedizione a portare avanti la loro missione, fare educazione in un contesto dove le scuole sono state completamente distrutte e per due anni il percorso di istruzione è stato interrotto dalla guerra. Grazie alle scuole tenda, le bambine e i bambini di Gaza hanno ripreso ad andare a scuola.

Nascita del gemellaggio

Per l’anno scolastico 2025/2026 la scuola dell’infanzia Carlo Pisacane si è vista protagonista di una grande opportunità. Iniziare un gemellaggio con una scuola tenda situata nella striscia di Gaza. Nasce una buona pratica di scambio, nella lontananza, una didattica della “**vicinanza**”. Una condivisione di percorsi educativi in una condizione purtroppo non paritaria a causa del conflitto in atto che, da circa due anni, coinvolge il territorio su cui sorge la scuola tenda.

Cos’è un gemellaggio

Un gemellaggio tra scuole è un accordo formale di collaborazione tra istituti collocati in località diverse (nazionali, europee ed extraeuropee) finalizzato a scambi culturali, didadditici e formativi. Favorisce la conoscenza reciproca, l’intercultura, e l’uso di nuove tecniche e strategie tra studenti e docenti.

Partenariato scolastico trasnazionale

I partner coinvolti sono:

- Scuola dell’infanzia Carlo Pisacane (Roma)
- Scuola tenda Adam Model Kindergarten and School (Gaza)
- ACS associazione di cooperazione e solidarietà

Il percorso

Il primo passo importante è il contatto con la ong con cui dialogare sul **protocollo** da adottare ed eventualmente adattare a seconda dei contesti educativi. Entrambe le scuole coinvolte stabiliscono un percorso attraverso la stesura di un **progetto** comune. Tale percorso viene discusso da entrambe le realtà educative, successivamente approvato dal **Collegio Docenti** e in ultimo dal **Consiglio di Scuola**. Formalizzato il gemellaggio, entrambe le scuole sono pronte per iniziare il cammino insieme.

Scambi

Il percorso si è svolto attraverso scambi epistolari, creazione di materiali comuni (disegni, foto, video, file audio) generando una vera corrispondenza didattica e attivando una cooperazione tra le due scuole. Abbiamo lavorato su temi comuni condivisi attraverso la comunicazione via whatapps nel rispetto della privacy della persona. Lo scambio avviene in lingua inglese scritta e i contenuti inviati sono stati tradotti sia in italiano sia in arabo.

Un grande aquilone colorato è andato in volo tra Roma e Gaza per portare, dentro soffici nuvolette, i pensieri delle bambine e dei bambini

“**Buongiorno**” un saluto che
apre la giornata. Due canti dedicati al buongiorno
in italiano e in arabo diventano i protagonisti di uno scambio oltre ogni frontiera.

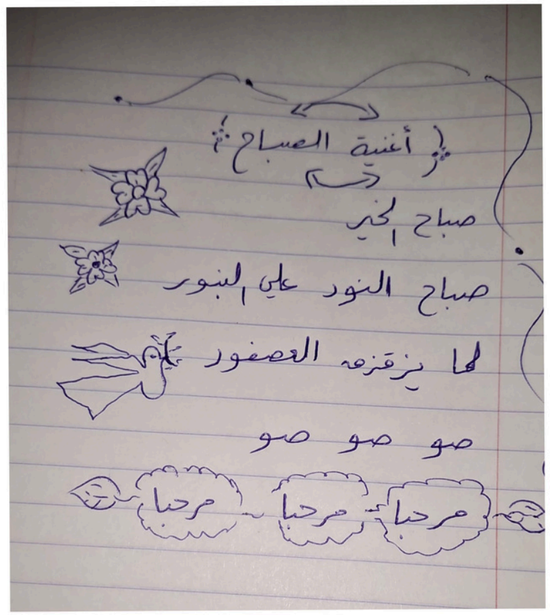

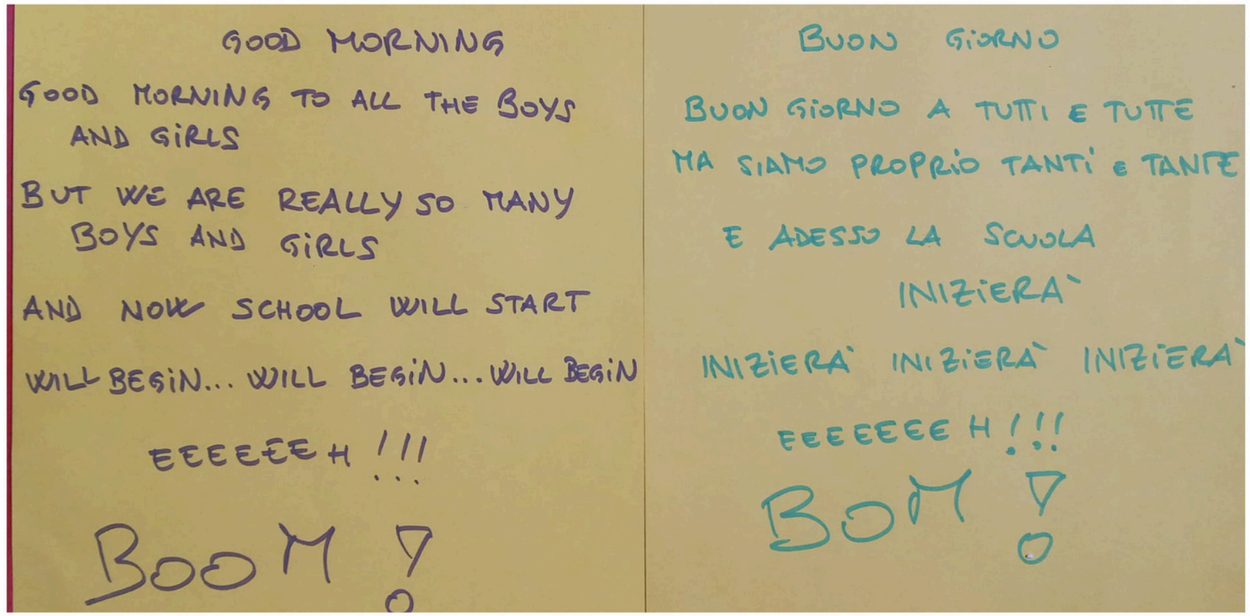

Realizziamo le lanterne per l’inizio del mese di Ramadan

Giochi motori e danze

Attività pittoriche e artistiche

“Ogni **bambin*** ha un **corpo** e una **storia**”

(motto della scuola infanzia Pisacane)

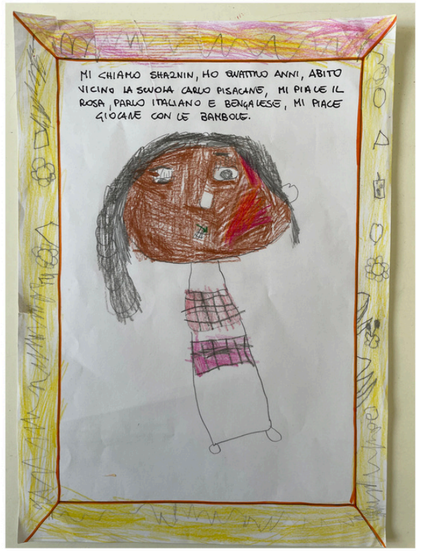

اسمي شازنين، عمري أربع سنوات، وأعيش بالقرب من مدرسة بيساكاني. أحب اللون الوردي، وأتحدث الإيطالية والبنغالية. أحب اللعب بالدمى.

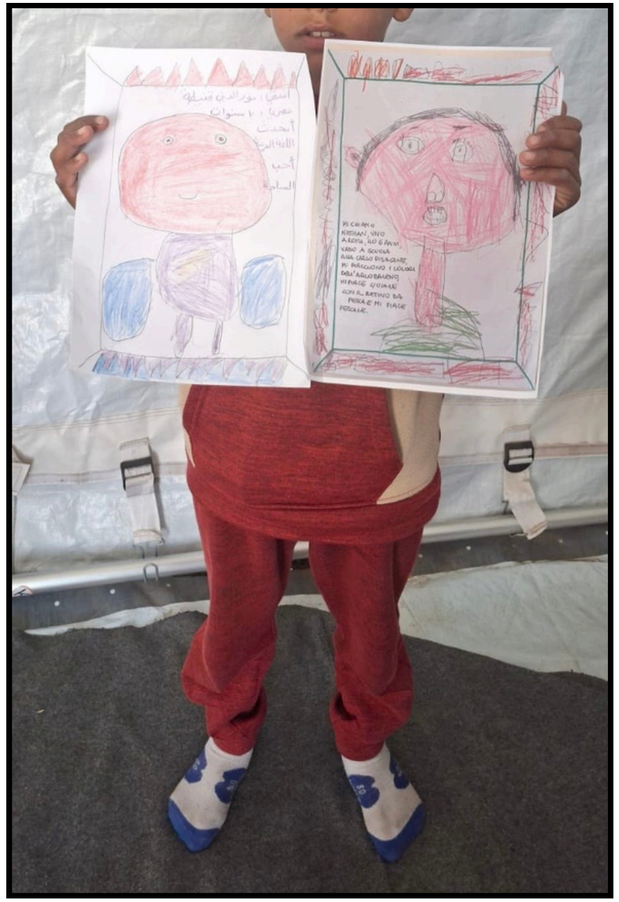

L’autoritratto è parlare e raccontare di se conoscersi attraverso disegni e parole

Scambio di **ricette** per esplorare attività sensoriali e incontri tra **culture**

Una **flottiglia colorata** e simbolica
sta partendo dalla scuola Pisacane per raggiungere la
Adam School a Gaza con un carico di **pace** e **Sumud.**

In una domenica di marzo
abbiamo presentato il gemellaggio
a tutta la comunità educante. L’evento si è svolto presso lo spazio di **Casa Khan** gestito
dall’associazione genitori “**Pisacane 099**”.
E’ stata una preziosa occasione per organizzare
un collegamento in diretta con la scuola tenda a Gaza.
Durante la giornata si è promossa una raccolta fondi
ed è stato possibile visionare la mostra di voci e disegni
delle bambine e dei bambini di **Roma** e **Gaza.**

Due mostre di disegni delle bambine e dei bambini sono state organizzate a **Gaza** e a **Roma**

"Without Borders"mostra a Gaza

"Nella scuola c'è il mondo" mostra a Roma

L’importanza del gioco in contesti di guerra è fondamentale come strumento di elaborazione del trauma. Offre uno spazio sicuro e simbolico dove gestire l’impotenza, sviluppare resilienza e facilitare l’apprendimento. Mantenendo questa coesione sociale si promuove l’istruzione per contrastare il fenomeno dello scolasticidio.

(La scuola tenda Adam Model School ad Al-Zuweida nella Striscia di Gaza)

Impatto del progetto

Il progetto si è rivelato, nonostante le difficoltà e le condizioni critiche in cui versa la popolazione gazawi, un importante percorso di crescita e di sviluppo delle competenze. Le bambine e i bambini diventano protagonisti di un vero scambio culturale dove si consolidano legami e amicizie. Si promuove il criterio di cittadinanza globale e la pace tra i popoli in un contesto di cooperazione e condivisione. Nonostante la lontananza e la comunicazione in lingue differenti, si è andati oltre ogni confine, offrendo alle bambine e ai bambini gazawi un contenitore dove poter ritrovare resilienza e sostegno nella speranza della cessazione delle violenze in atto per un mondo di pace.
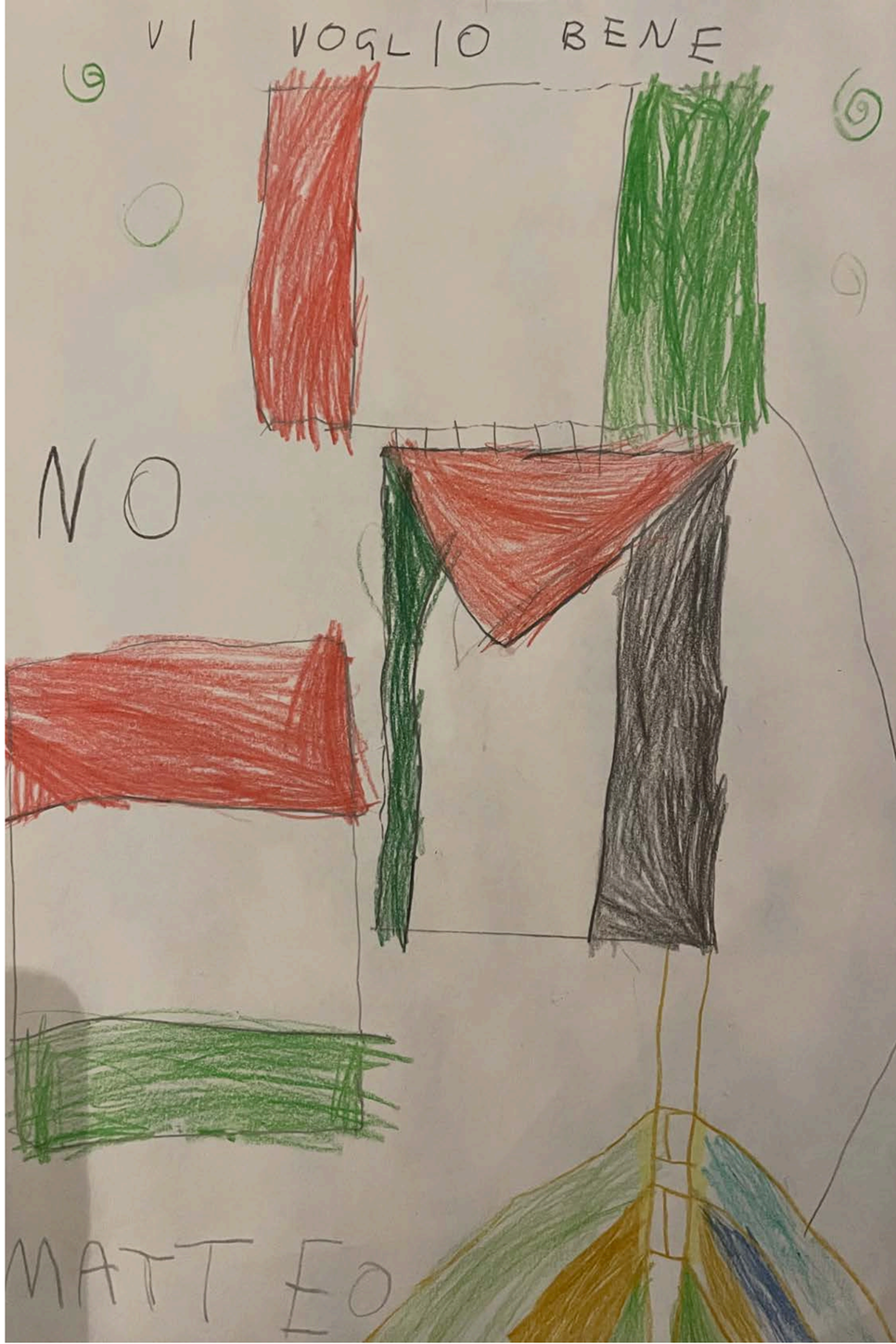
per sostenere le scuole tenda anche un piccolo contributo è fondamentale !!
IBAN IT49I0501812101000011000072
intestato ad ACS Associazione di cooperazione e solidarietà
Banca Popolare Etica, Padova